Anno scolastico 2023/24

# HUB TRIDENTINA

(presso scuola Romanino-via Carducci, 88)

# PARTENZA VIA TIBONI ORE 7:30

## durata del viaggio: circa 20 minuti

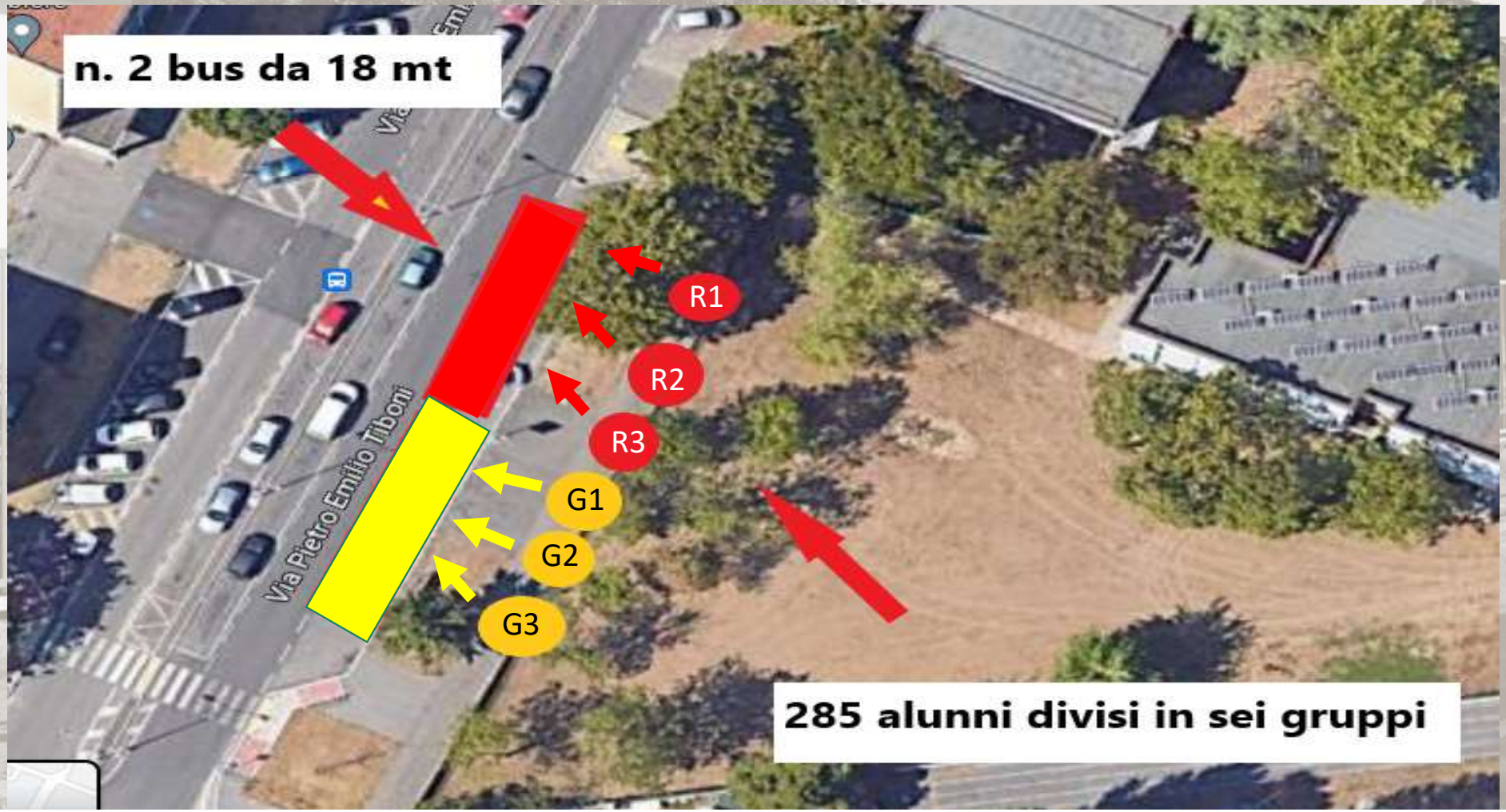

# ORGANIZZAZIONE GRUPPI

## ANDATA ore 7,30-7,40 via Tiboni

**BUS GIALLO**
Gruppo GIALLO 1 (3E-3D-3G)
‘’ GIALLO 2 (1A-2A-3A)
‘’ GIALLO 3 (3F-3B-3C)

**BUS ROSSO**
Gruppo ROSSO 1 (2C-2B-2E)
‘’ ROSSO 2 (2D-2F-1D)
‘’ ROSSO 3 (1C-1B-1E)

## RITORNO

**ORE 13.00**
Gruppo GIALLO 2 (1A-2A-3A)
Gruppo GIALLO 1 (3D Lunedì e mercoledì)

**ORE 16.00 e 15.00**
**(martedì, giovedì e venerdì)**
Gruppo GIALLO 1 (3D)

**ORE 14.00**
Gruppo ROSSO 1 (2C-2B-2E)
‘’ ROSSO 2 (2D-2F-1D)
‘’ ROSSO 3 (1C-1B-1E)

Gruppo GIALLO 2 (3E-3D-3G)
‘’ GIALLO 3 (3F-3B-3C

# PROSPETTO RIASSUNTIVO

| PARTENZA ORE 7:30 VIA TIBONI | | | | | |
|---|---|---|---|---|---|
| | GRUPPO | CLASSI | EDUCATORE | CONTATTO | |
| BUS ROSSO | R1 | 2C-2B-2E | CIRELLI CHIARA | 3898465111 | |
| | R2 | 2D-2F-1D | GAIDOLFI GIULIA | 3898498432 | |
| | R3 | 1C-1B-1E | BORGHI MICHELA | 3889999529 | |
| BUS GIALLO | G1 | 3E-3D-3G | OPERATORE 1 | 3898470607 | |
| | G2 | 1A-2A-3A | ARRIGHI FILIPPO | 3888282113 | |
| | G3 | 3F-3B-3C | OPERATORE 3 | 3888272723 | |

| RITORNO ORE 13:00 VIA CARDUCCI | | | | | |
|---|---|---|---|---|---|
| | GRUPPO | CLASSI | EDUCATORE | CONTATTO | |
| | G2 | 1A-2A-3A (DAL LUNEDI' AL SABATO) | BORGHI MICHELA | 3889999529 | ENTRAMBE LE OPERATRICI DAL LUN AL VEN |
| | G1 | 3D* (SOLO IL LUNEDI' E MERCOLEDI') | CIRELLI CHIARA | 3898465111 | |

| RITORNO ORE 15:00 VIA CARDUCCI | | | | | |
|---|---|---|---|---|---|
| | GRUPPO | CLASSI | EDUCATORE | CONTATTO | |
| | G1 | 3D* (SOLO IL VENERDI') | CIRELLI CHIARA | 3898465111 | |

| RITORNO ORE 16:00 VIA CARDUCCI | | | | | |
|---|---|---|---|---|---|
| | GRUPPO | CLASSI | EDUCATORE | CONTATTO | |
| | G1 | 3D* (SOLO IL MARTEDI' E GIOVEDI') | CIRELLI CHIARA | 3898465111 | |

| RITORNO ORE 14:00 VIA CARDUCCI | | | | | |
|---|---|---|---|---|---|
| | GRUPPO | CLASSI | EDUCATORE | CONTATTO | |
| BUS ROSSO | R1 | 2C-2B-2E | CIRELLI CHIARA | 3898465111 | |
| | R2 | 2D-2F-1D | FOLETTI LAURA | 3898498432 | |
| | R3 | 1C-1B-1E | BORGHI MICHELA | 3889999529 | |
| BUS GIALLO | G1 | 3E-3G | OPERATORE 1 | 3898470607 | |
| | G3 | 3F-3B-3C | OPERATORE 3 | 3888272723 | |

# ARRIVO E RIPARTENZA del pomeriggio

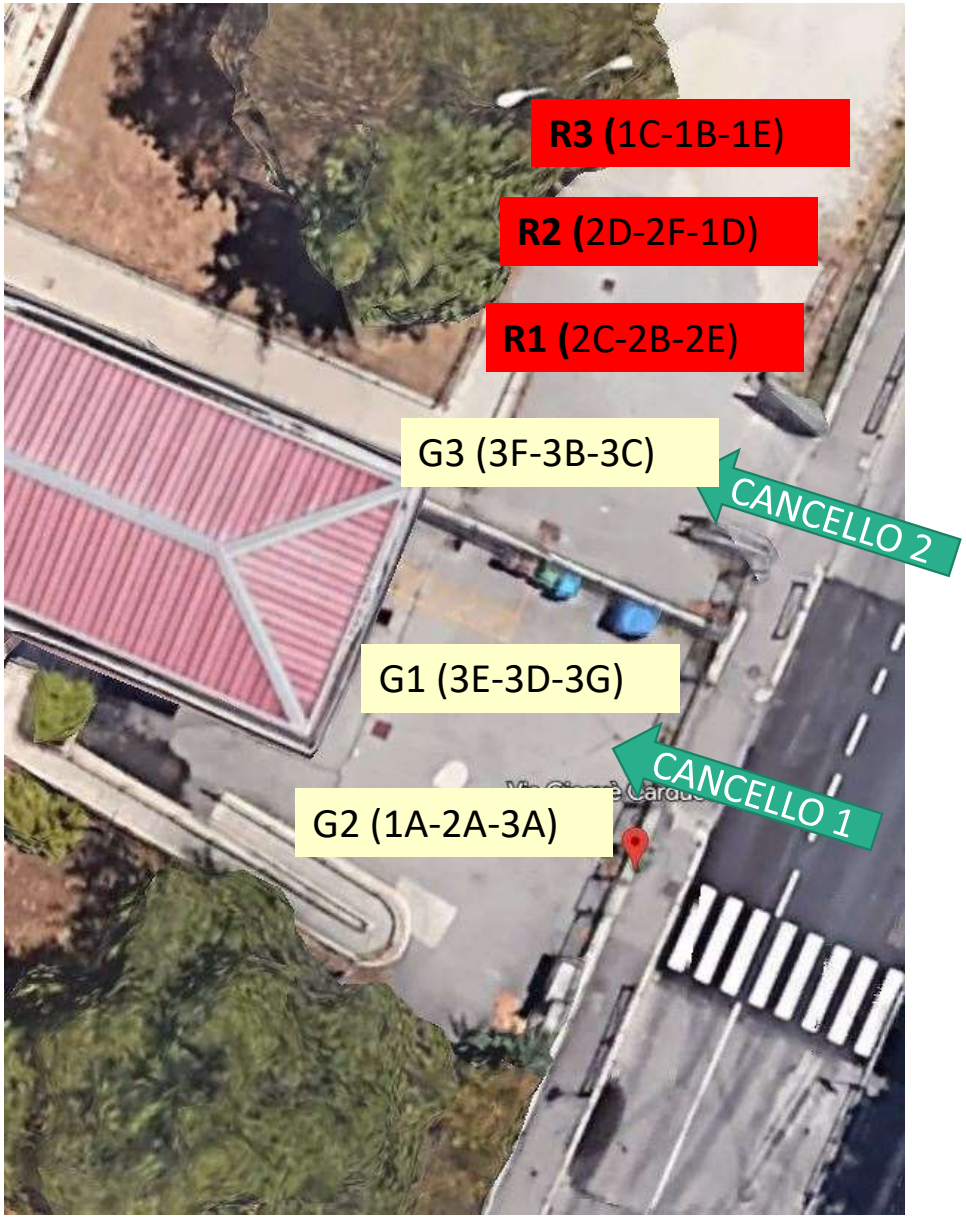


# GRUPPI BUS in INGRESSO presso HUB TRIDENTINA/SCUOLA TRIDENTINA

## SCUOLA SECONDARIA DI PRIMO GRADO «ROMANINO»

Via Carducci, 88

Elemento fisico di chiusura

Strada pedonalizzata

**PROVVEDIMENTO**

- chiusura via Carducci nel tratto compreso tra la via Manara e via Mercantini;
- chiusura della semicarreggiata est di via Mercantini nel tratto compreso tra via Carducci e via Berchet.

**ORARIO**

dalle ore 7,40 alle ore 8,10 e dalle 13,45 alle 14,15 (ad eccezione della settimana dal 12 al 16 settembre in cui l'orario pomeridiano sarà dalle 12,45 alle 13,15)

VIA VOLTURNO
VIA BERCHET
VIA CARDUCCI
VIA MERCANTINI
VIA BERCHET
VIA MANARA
VIA BEVILACQUA
accessi scolastici
circolazione auto
circolazione BUS di linea (9 e 12)
circolazione BUS scolastici

# Alla partenza, in via Tiboni, saranno posizionati portabiciclette dove gli alunni potranno lasciare le bici, al sicuro, prima di prendere il bus

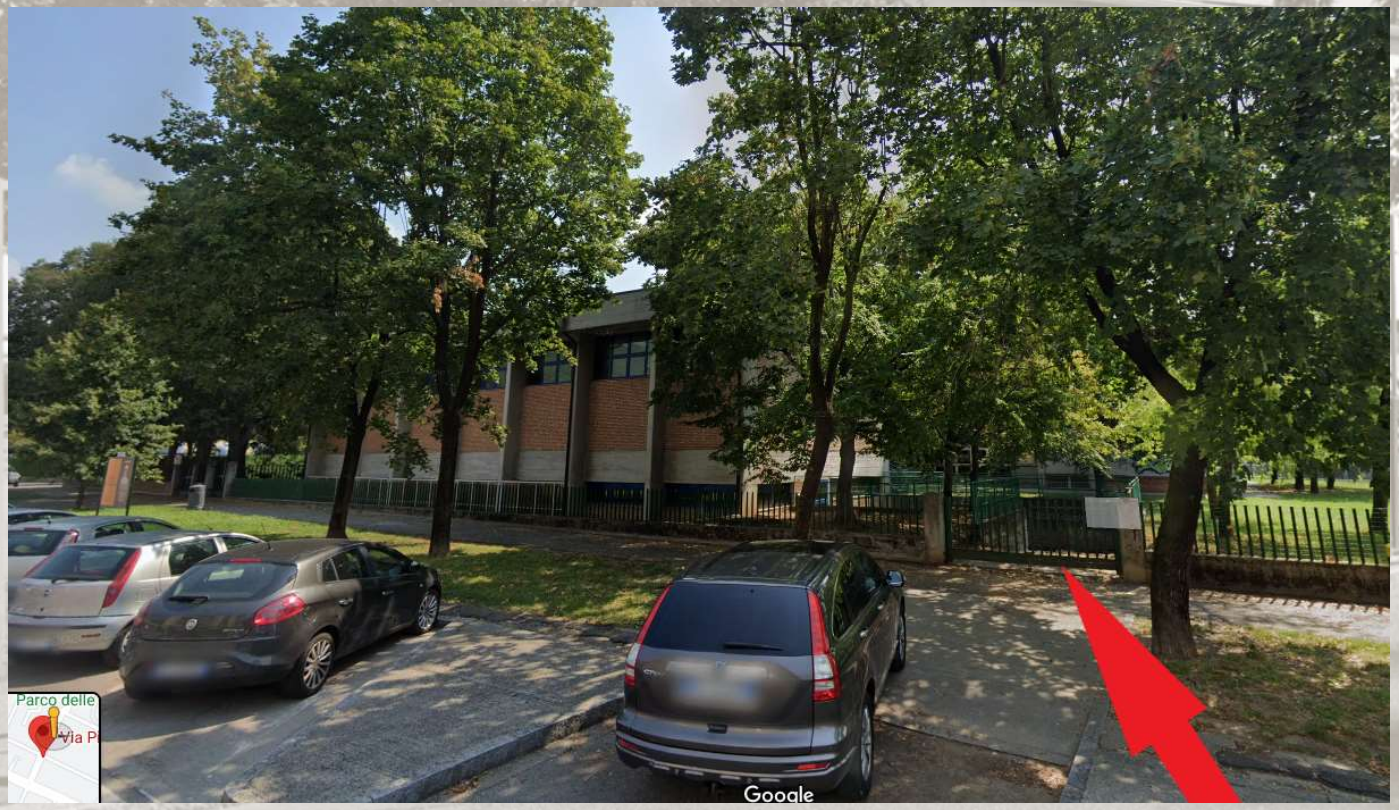

I NOSTRI RAGAZZI SONO TRANQUILLI SE I LORO GENITORI SONO TRANQUILLI

*Grazie davvero per tutta la collaborazione e la comprensione che saprete donarci!*